

暑い日が続いていましたが、急に涼しくなり過ごしやすい季節になりました。お散歩にも出かけていきたいと思っています。

先日梨畑を見学しました。広い梨畑の中を走り回ったり、梨の実を拾ったり、セミの抜け殻を見つけたりと大喜びでした。さつまいも畑も見学すると、葉っぱが生い茂り小さいおいもが見えて、おいも掘りに期待が膨らみました。園庭にはブロッコリーと丸大根の畑があります。みんなで生長を見守って観察しています。



## 10月の予定

- 避難訓練
- 身体測定（ひよこ・あひる・りす）
- 身体測定（うさぎ・きりん・ぞう）
- 誕生日会
- ハロウィンパーティー
- さつまいも掘り

※11月初旬 遠足ごっこ



やきいもグーチャーパー

### ハロウィンパーティー



手作りのハロウィンバックを持って園内を歩き、お菓子がもらえる楽しい行事です。お楽しみに！

### さつまいもほり

おいもが実ったらさつまいも掘りを行います。10月下旬頃の予定です。うさぎ・きりん・ぞう組は軍手、長靴の準備をお願いします。掘ったおいもは調理してもらい、給食やおやつで食べます。



# おしらせ

- 11月初旬に「遠足ごっこ」があり、全園児お弁当持参となります。お散歩に行ったり、外やテラスでお弁当を食べたりする予定です。お弁当、午後おやつの準備をお願い致します。
- 台風時の対応について  
気象庁からの「特別警報」、市川市からの「警戒レベル3以上」が発令された場合、または首都圏JR、都営地下鉄線などが全線計画運休を実施、若しくは通勤時間帯の運転開始予定が未定で交通麻痺が生じる場合、「臨時休園」と致します。園メールにてご連絡致します。但しご家庭での保育が特に困難な方につきましては、ご相談に応じます。ご理解のほどよろしくお願いいたします。
- 暗くなる時間が早くなりました。防犯上の観点から18:30以降はテラスではなく、保育室の中をとお迎えをお願いいたします。
- コロナウイルス感染拡大防止のため、家族以外の方がお迎えに来られた場合は玄関でお待ち頂くようお願い致します。



## ドレミファキッズ(音楽)

毎週火曜日

- 9:50~10:05 あひる組  
10:10~10:25 りす組  
10:30~11:00 うさぎ、きりん、ぞう組  
ひよこ組は時々参加します。

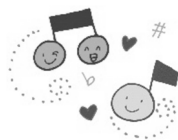

- ☆1・2歳…フレーズに合わせて、楽しく体を動かします。  
カスターネットを使って、リズム遊びを楽しみます。  
☆3・4・5歳…音楽にのって模倣遊びを楽しみます。  
タンバリンの使い方を学びます。

## ワンパクキッズ(体操)

毎週水曜日

- 10:00~10:20 りす組  
10:30~11:00 うさぎ、きりん組  
ぞう組

うさぎ・きりん・ぞう組は体操服を着て登園してください。

